

O4

widok od zewnątrz

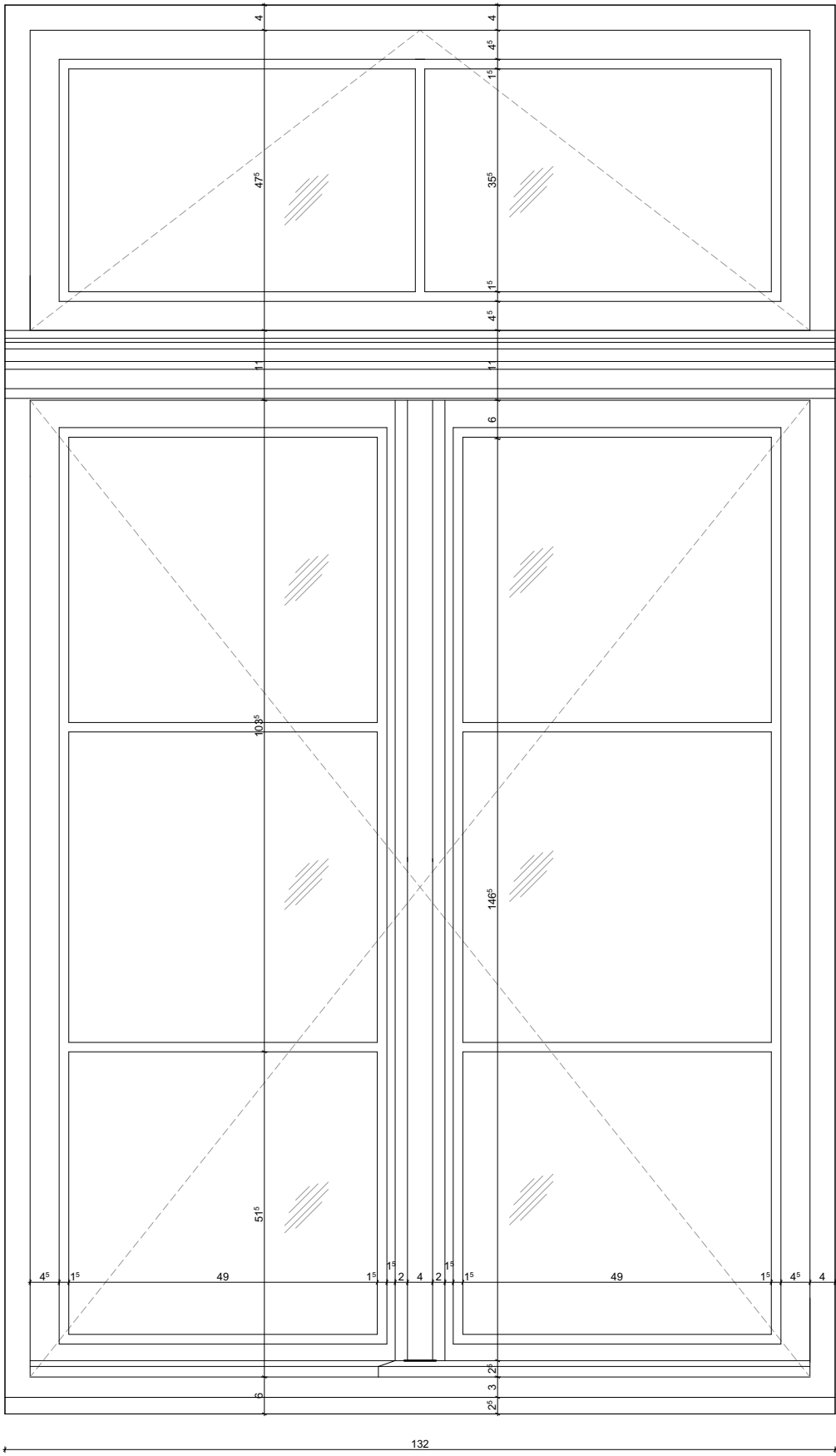

widok od wewnątrz

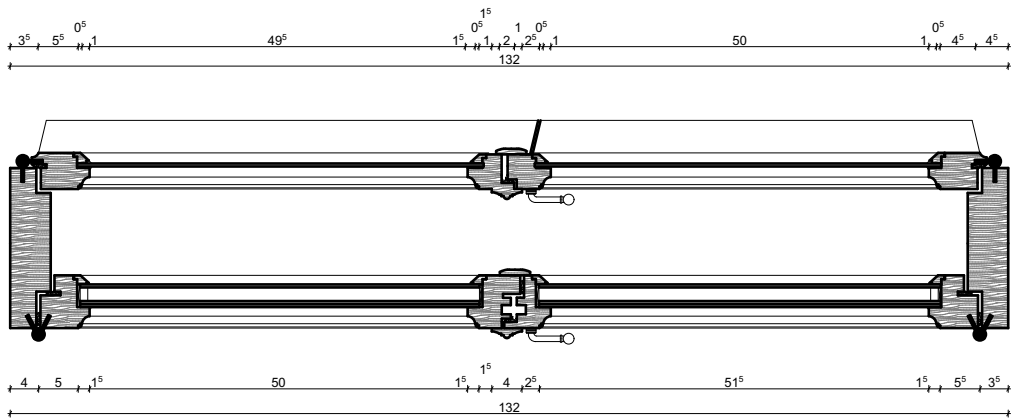
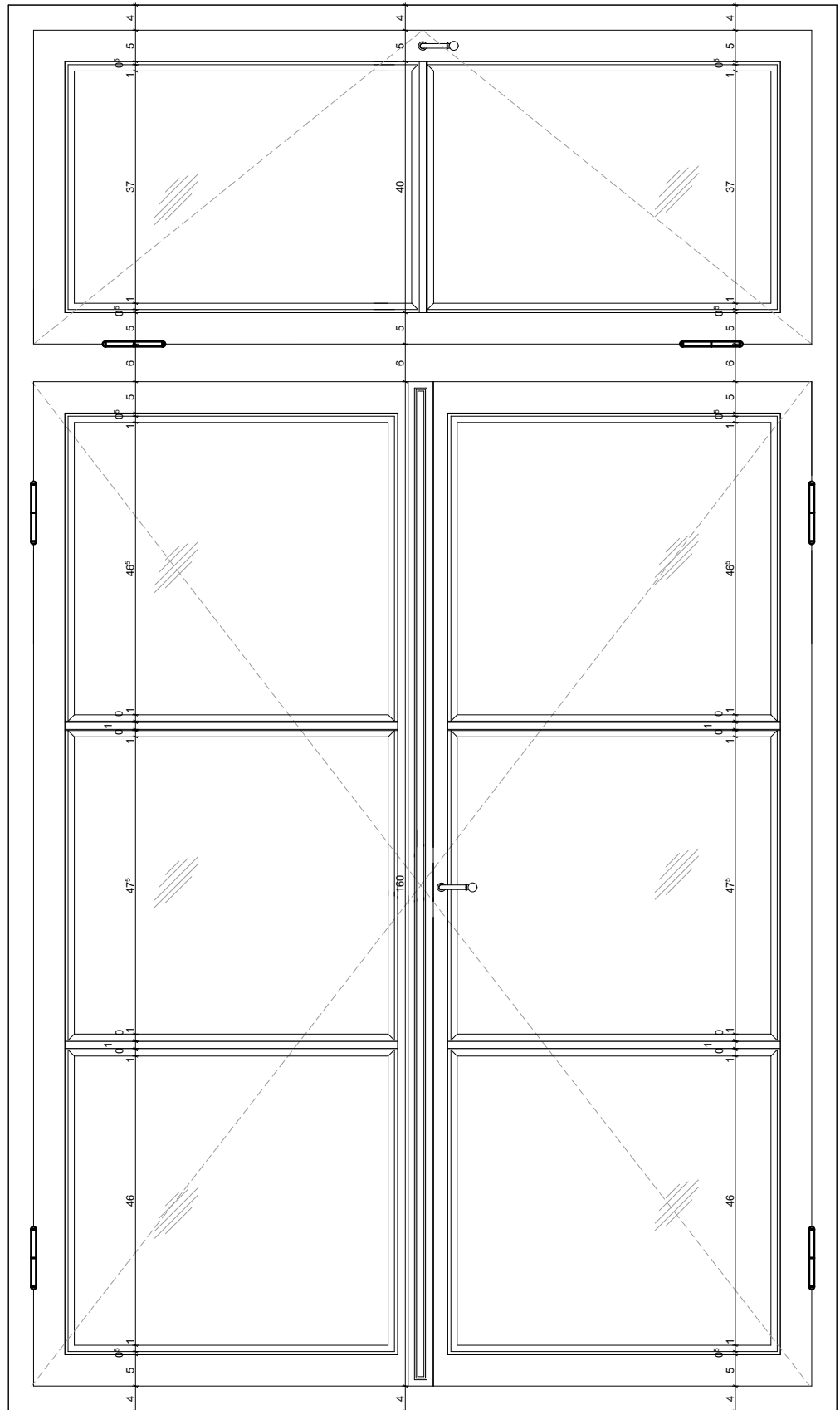

Inwestor: MIASTO NOWY DWÓR MAZOWIECKI ul. Zakroczyńska 30, 05-100 Nowy Dwór Mazowiecki powiat nowodworski, województwo mazowieckie			
Projektant: mquare biuro@mquare.com.pl ul. Nowogrodzka 154A, 05-511 Warszawa, Poland NIP 70-05552305		Projektant: mquare biuro@mquare.com.pl ul. Nowogrodzka 154A, 05-511 Warszawa, Poland NIP 70-05552305	
Opis: REMONT I REWITALIZACJA ZABYTKOWEGO BUDYNKU KAPINA OJCERSKIEGO W TWIERDZY MODLIN PRZY UL. LĘDOCHOWSKIEGO 160 W NOWYM DWORZE MAZOWIECKIM (OZEW. NR 9,30 OBRĘB 2-03)			
Adres: DZIAŁKA O NR EW. 9.10 W OBRĘBIE 2-03. PRZY UL. LĘDOCHOWSKIEGO 160 W NOWYM DWORZE MAZOWIECKIM 05-100			
Tytuł: PROJEKT WYKONAWCZY			
Projektant: Imię, Nazwisko: mgr inż. arch. Marcin Gozdalik		Upr. nr: MA/010/09	
Architektura:		Podpis:	
Sporządził: mgr inż. arch. Michał Marista		MA/026/13	
Data: 2020-02-24		Skala: 1:10	
Numer rysunku: O4		Rysunek: --	
ROZPOWIEŚCZANIE MNIEJSZEGO OPRACOWANIA, JAKI TEŻ JESTO PRACOWNIKOWI W TYM KONTAKCIE WYKONANYCH RYSUNKÓW, A POKAZO UMIESZCZANIE W SYSTEMACH DANYCH. ZA WYJĄTKIEM WŁASNYCH ORYGINAŁÓW ARCHITECTURA PRZEDKUPUJE W JAKIEJSIEN FORMIE W TYM ELEKTRONICZNEJ I MECHANICZNEJ FOTOKOPII, REPRODUKACJA, PRZEDKUPUJE ORAZ DOKONYWANIE ZMIAN BEZ ZGODY AUTORA JEST ZABRONIONE. PRODUKCA ODPWIEDZALNOŚCI NARUŻA I NARUŻA ART. 116, 117, 118 USTAWY Z DNIA 14 LUTEGO 1964 R. O PRAWIE AUTORSKIM I PRAWACH PODREWNYCH. (DZ.U. NR. 24 POZ. 83, Z. 1984 R.)			